FICHA TÉCNICA

SALA DE TEATRO UCSC

Contacto:

Natalia Baeza Contreras

nataliabaeza@ucsc.cl

+56 41 234 5052

Versión 2.5

Concepción - Chile, 2025

1. INFORMACIÓN GENERAL

La Sala de Teatro de la Dirección de Extensión Cultural y Universitaria UCSC, inaugurada en 2013 como primer espacio operativo de un remodelado complejo cultural -trasladando gran parte de la actividad escénica desde el Aula Magna Arzobispal-, está pensada para servir tanto a la comunidad penquista como a los estudiantes universitarios. Este moderno auditorio, con capacidad para 266 espectadores, se distingue por su escenario de madera nativa de altas prestaciones acústicas, rematado por un sistema de iluminación LED central y luces análogas, que permite montajes de gran calidad visual.

En su concepción técnica, la sala incorpora cabinas anexas de control de audio/video, camarines calefaccionados, un área de maquillaje y un espacio de ensayo independiente. El amplio foyer, a su vez, funciona como punto de encuentro y espera, complementado por exposiciones de artes y un servicio de climatización (aire acondicionado y calefacción central) que garantiza el confort en todas las estaciones del año. Con esta infraestructura, nuestra Universidad, ofrece un escenario versátil y profesional, ideal para conciertos, obras de teatro, conferencias y todo tipo de presentaciones culturales.

1.1. Ubicación

La Sala de Teatro UCSC, se emplaza en el Edificio Central ubicado en el corazón del Campus San Andrés de la Universidad, en la Avenida Alonso de Ribera, 2850 de Concepción, Ciudad Creativa de la Música por la Unesco.

2. PLANTA

2.1. Plano de planta general

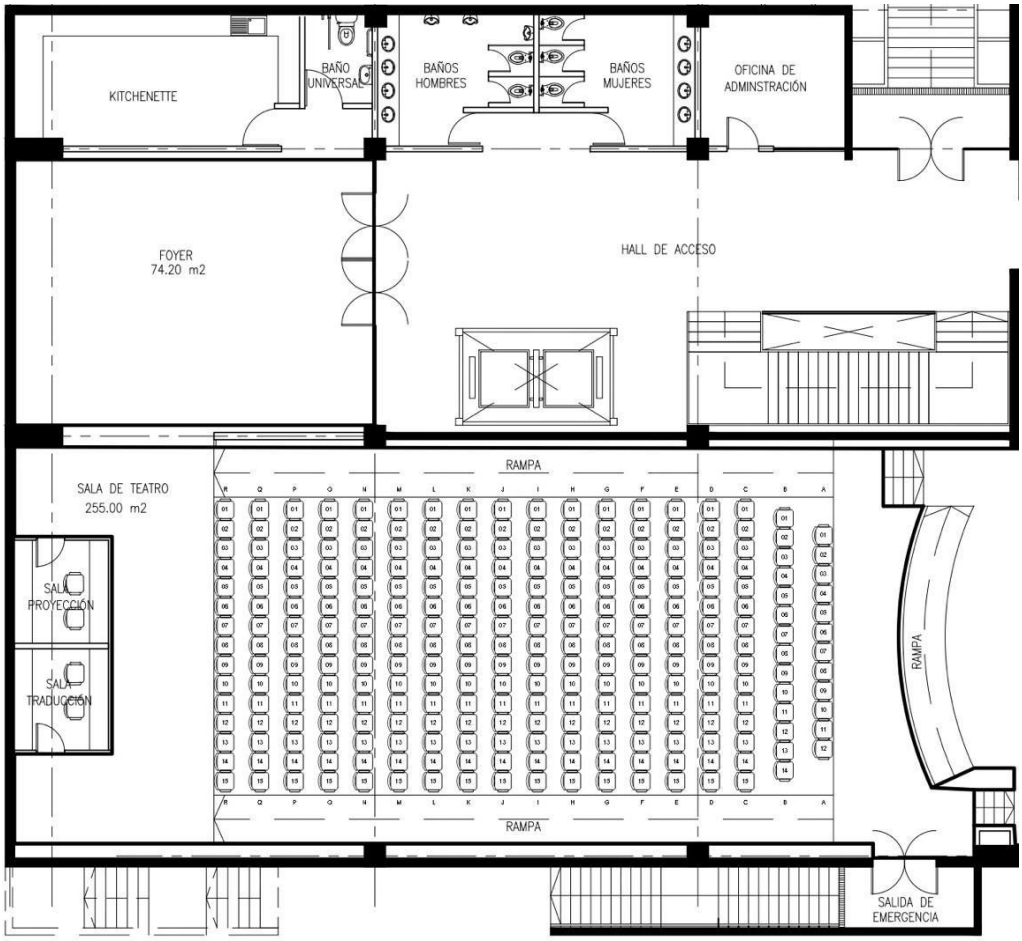

Planta de Arquitectura Sala de Teatro UCSC

3. ESCENARIO

9 metros de ancho x 8.5 metros de fondo

4. ILUMINACIÓN

4.1. Ficha técnica de iluminación

MARCA	MODELO	DESCRIPCION	CANTIDAD
SISTEMA DE CONTROL Y DIMMERS			
NOVA 24		Consola Iluminación de 24 canales	1
AVOLITES	T 2	Interfaz de iluminación (modo digital)	1
BEHERINGER	Xtouch comp	Controlador 9 faders	1
TECSHOW	Splint 8	Navigator- splint8 dmx de 8 canales	
EQUIPOS DE ILUMINACIÓN			
FOCOS		PAR 56 19º, 750w HPL luz Incandescente	30
FOCOS		Elipsoidal de 750 wts de 15° zoom	1
FOCOS		Elipsoidal de 750 WTS de 15° a 30° zoom	2
FOCOS	**Fresnel**	Fresnel de 1000 wts luz incandescente	3
VLTG	IL8037	Foco LED COB 95º, 200W (Cálido y Frío)	6
EASTMAN	Ignite-2	Foco led cob 200w ángulo 35° (cálido y frio)	6
NEBULA 18	IL8011	Foco LED 25º, 12W (6 en 1)	9
EASTMAN	Highlight 300	Elipsoidal led de 300 wts de15°a 50° (cálido -frio)	3
SISTEMA OPERATIVO	TITAN 2	Sosftware -pc sistema Windows 10	1

ACCESORIOS			
SISTEMA PARRILLA DE ILUMINACIÓN			
XXX		Motor de Cadena 1 Ton.	1
URBAN TRUSS	UTP403MC	Truss plano de aluminio de 3mts (No instalado)	3
GENÉRICO		Varal rectangular	4
TORRE DE PISO	ATRIL	Atriles de parlantes de 1.80 mts aprox.	6

5. SONIDO

5.1. Ficha técnica de sonido

MARCA	MODELO	DESCRIPCION	CANTIDAD
SISTEMA DE CONTROL ANÁLOGO			
SOUNDCRAFT	MPM20	Consola análoga 20 canales en cabina A	1
MULTIPAR	N/A	Cableado estructurado fijo de 5 canales	1
SISTEMA DE CONTROL DIGITAL			
MIDAS	32R LIVE	Consola digital de 40 canales en cabina B	1
MIDAS	DL32	Multipar digital de 32 canales - 16 salidas	1
PROCESADORES DE AUDIO			
BEHRINGER	MX882V2	Mezclador/Splitter de 8 canales	1
DBX	PA2	Procesador de Audio Digital Integral	1
CROWN	CDI2X300BL	Amplificador de Potencia Digital con DSP	1
SISTEMA DE PARLANTES			
DB TECHNOLOGIES	ES1002	PA de columna de 2 vías biamplificado 8x4”	2
DB TECHNOLOGIES	ES1002	Subwoofer 2x12”	2
JBL	CBT50LA1	Columna Mini Line Array 8x2”	6
MACKIE	THUMP A15	Monitor de piso activo 15”	4
DAS	DS115A	Monitor de piso activo 15”	2
MICRÓFONOS			
SHURE	SM48	Micrófono dinámico vocal	2
SHURE	PG48	Micrófono dinámico vocal	2
AKG	C1000S	Micrófono condensador	6
MI PRO		Micrófono inalámbrico vocal	2
SENNHEISER		Micrófono inalámbrico vocal	1
SENNHEISER		Micrófono inalámbrico de solapa (lavalier)	2
JTS		Micrófono de conferencia	4
RADIAL	STAGEBUG SB-1	Caja Directa (DI) Activa	1
ACCESORIOS			
K&M		Atril de micrófono	6
TORNADO		Atril de micrófono	4
COMPUTADOR		Computador (PC) en cabina A	1

6. VIDEO

6.1. Ficha técnica de proyección

MARCA	MODELO	DESCRIPCION	CANTIDAD
EPSON		Proyector de video 1920x1200 - 8000 lumens	1
TELÓN		Telón de proyector 60 pulgadas	1
KRAMER		Switch de video	1

7. TRAMOYA

7.1. Implementos de tramoya

MARCA	MODELO	DESCRIPCION	CANTIDAD
TELAS		Telas fijas de fondo de escenario	4